PLANNING D'ACTIVITES DU CENTRE du 01 au 05 mai

Lundi	Mardi	Jeudi	Vendredi
FERIE	**Jeux de motricité (Marion)** 	**Préparation du spectacle de fin d'année (Marisa)** 	**Préparation du spectacle de fin d'année (Anaïs et Tien)**
	Préparation du spectacle de fin d'année (Katia et Alice) 	**GRANDIR DEHORS (Tien, Alice, Marion)** 	**Fresque de bulles (Marion)**
	Bricolage poisson (Marisa) 	**Bricolage de bébé Yoda (Katia) pour la journée Star Wars** 	**Le système solaire (Sacha)**

PLANNING D'ACTIVITES DU CENTRE du 08 au 12 mai

Lundi	Mardi	Jeudi	Vendredi (Je cours pour l'UNICEF)
FERIE	**Médiathèque (Anaïs)** 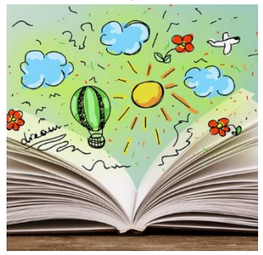	**Préparation du spectacle de fin d'année (Marion)** 	**Préparation du spectacle de fin d'année (Anaïs et Tien)**
	Préparation du spectacle de fin d'année (Katia et Alice) 	**GRANDIR DEHORS (Marisa, Anaïs, Katia)** 	**Bricolage papillon (Marion)**
	Spectacle de fin d'année (Marisa) **Préparation du spectacle de fin d'année (Marisa)** 	**Bricolage pot à crayon (Tien)** 	**Bricolage astronaute (Sacha)**
	Drapeau de l'Europe pour la journée de l'Europe (Anaïs) 		

PLANNING D'ACTIVITES DU CENTRE du 15 au 19 mai

Lundi	Mardi	Jeudi	Vendredi
Bricolage portrait de famille pour la journée des familles (Anaïs) 	**Médiathèque (Marion)** 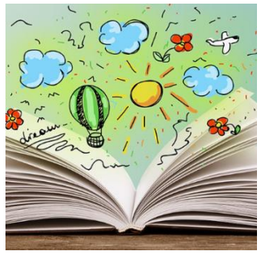		
Bricolage poisson en pince à linge (Katia) 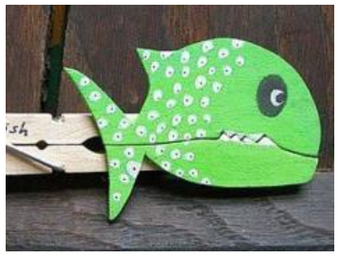	**Préparation du spectacle de fin d'année (Katia et Alice)** 		
Préparation du spectacle de fin d'année (Marisa) 	**Conseil périscolaire n°4 (Tien)** unicef		
Accroche-décroche (Alice) 	**Intervention du service des sports (Anaïs et Sacha)** 		

FERIE

PLANNING D'ACTIVITES DU CENTRE du 22 au 26 mai

Lundi	Mardi	Jeudi	Vendredi
Préparation du spectacle de fin d'année (Marion) + film 	**Médiathèque (Marisa)** 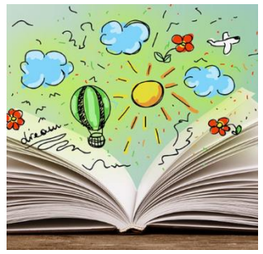	**Bricolage avion (Alice)** 	**Préparation du spectacle de fin d'année (Anaïs et Tien)**
Activité de motricité (Anaïs) 	**Préparation du spectacle de fin d'année (Katia et Alice) + film** 	**GRANDIR DEHORS (Anaïs, Tien, Marion)** 	**Vendredi tout est permis (Marion)**
Jardinage (Katia) 	**Bouteilles sensorielles (Marion)** 	**Préparation du spectacle de fin d'année (Marisa) + film** 	
Bricolage aquarium (Marisa) 	**$** **Jeux collectifs (Tien)** 		

PLANNING D'ACTIVITES DU CENTRE du 29 mai au 02 juin

Lundi	Mardi	Jeudi (Journée mondiale des parents)	Vendredi
FERIE	**Médiathèque (Tien)** 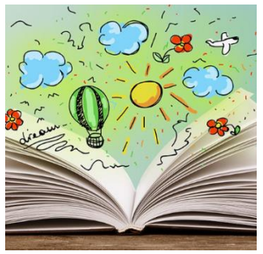	**Bricolage de la fête des mères (Marisa)** 	**Bricolage de la fête des mères (Katia)**
	Bricolage de la fête des mères (Marion) 	**GRANDIR DEHORS (Alice, Marisa, Tien)** 	**Bricolage de la fête des mères (Anaïs)**
	Atelier de motricité fine (Alice) 		**Bricolage de la fête des mères (Sacha)**
	Jardinage (Katia) 		

PLANNING D'ACTIVITES DU CENTRE du 05 au 09 juin

Lundi	Mardi	Jeudi	Vendredi
Course de vélo (Anaïs) 	**Médiathèque (Katia)** 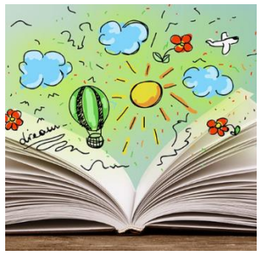	**Bricolage bateau pour la journée mondiale des océans (Anaïs)** 	**Parachute (Marion)**
Devine ce que c'est ? (Alice) 	**Intervention du service des sports (Marisa et Sacha)** 	**GRANDIR DEHORS (Alice, Katia, Tien)** 	**Bricolage étoile de mer (Marisa)**
Bricolage petit bonhomme (Tien) 	**Expériences scientifiques (Marion et Anaïs)** 	**Bricolage fond marins (Sacha)** 	
Jardinage (Katia) 			

PLANNING D'ACTIVITES DU CENTRE du 12 au 16 juin

Lundi	Mardi	Jeudi	Vendredi
Bricolage de la fête des pères (Tien) 	**Médiathèque (Marisa)** 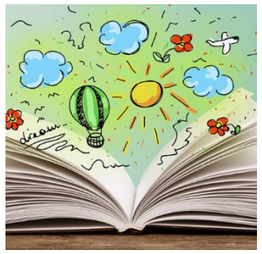	**Bricolage de la fête des pères (Sacha)** 	**Bricolage voiture de sport (Katia)**
Bricolage de la fête des pères (Tien) 	**Bricolage de la fête des pères (Katia)** 	**GRANDIR DEHORS (Katia, Marisa, Anaïs)** 	**Vendredi tout est permis (Marion)**
Bricolage de la fête des pères (Anaïs) 	**Bricolage de la fête des pères (Alice)** 		
Jeux extérieurs (Marisa) 			

PLANNING D'ACTIVITES DU CENTRE du 19 au 23 juin

Lundi	Mardi	Jeudi	Vendredi
Atelier musique (Anaïs) 	**Médiathèque (Marion)** 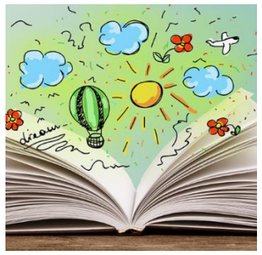	**Bricolage instrument de musique (Alice)** 	**BOUM**
Bricolage instrument de musique (Katia) 	**Cerceaux musicaux (Tien)** 	**GRANDIR DEHORS (Katia, Marisa, Marion)** 	
Marionnettes de doigt (Alice) 	**Bricolage de lunettes en note de musique (Marisa)** 		

PLANNING D'ACTIVITES DU CENTRE du 26 au 30 juin

Lundi	Mardi	Jeudi (Journée mondiale du Petit Prince)	Vendredi
Balade (Anaïs et Marisa) 	**Médiathèque (Anaïs)** 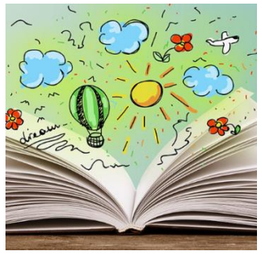		**Parcours pieds-nus (Anaïs)**
Jeux de motricité (Anaïs) 	**Intervention du service des sports (Marion et Katia)** 	**GRANDIR DEHORS pour tous le monde** GRANDIR DEHORS 	**Bricolage abeilles (Marisa)**
Jardinage (Katia) 			**Jeux extérieurs (Katia)**

PLANNING D'ACTIVITES DU CENTRE du 03 au 07 juillet

Lundi	Mardi	Jeudi	Vendredi
Maquillage (Marion) 	**LOTO** 	**Fête du périscolaire au Jardin de Jean** 	**Jeux d'eau**
Cerceaux musicaux (Anaïs) 			
Tableau géant (Sacha) 			